正　　誤

「電子情報通信学会 100 年史」の記載に誤りがありました。お詫びするとともに訂正致します。

第1部　電子情報通信学会 100 年の歩み　「第 1 章　組織」

ページ	誤	正
p.14 左段 総務理事 5 行目	中島信生	中嶋信生
P.15 右段　1 行目	藤井信夫	藤井信生
p.16 右段 研究グループ運営委員会 委員長　6 行目	当麻善弘	当麻喜弘

第1部　電子情報通信学会 100 年の歩み　「第 7 章　出版活動」

ページ	誤	正
p.37 図 7.1　2016 会員数		2016 年度会員数を修正 （除籍予定者を除く） 正しい図 7.1 を以下に再掲

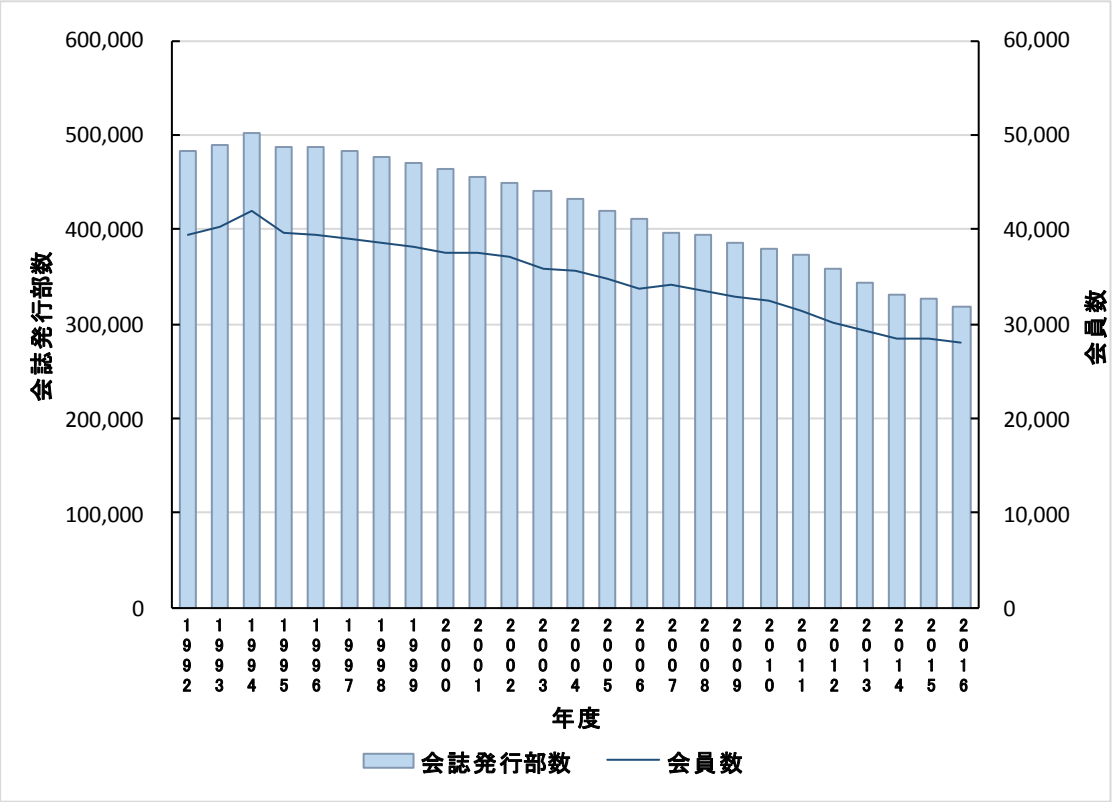

図 7.1　会誌発行部数と会員数の推移

第1部　電子情報通信学会 100 年の歩み　「第 8 章　選奨」

p.71 左段下から 11 行目

◎印を付したものに対しては、猪瀬賞が贈呈されている。（p.63「8.5　論文賞」より）

誤	A $\left(2-c\frac{\log N}{N}\right)$-Approximation Algorithm for the Stable Marriage Problem　（論文誌ＥＤ　１８・８） 岩間一雄・宮崎修一・岡本和也
正	◎ A $\left(2-c\frac{\log N}{N}\right)$-Approximation Algorithm for the Stable Marriage Problem　（論文誌ＥＤ　１８・８） 岩間一雄・宮崎修一・岡本和也